Současný stav

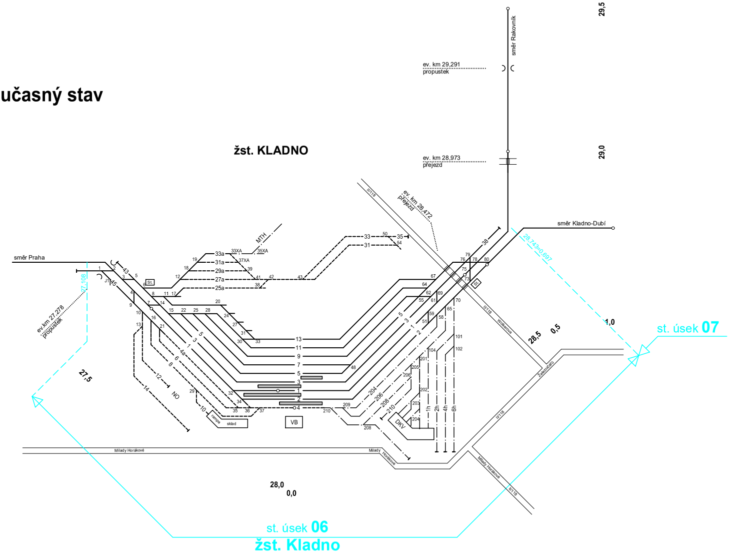
žst. KLADNO
29,5
29,0
28,5
0,5
1,0
28,0
0,0
27,5
směr Rakovník
směr Kladno-Dubí
směr Praha
ev. km 29,291
propustek
ev. km 28,973
přejezd
ev. km 28,472
přejezd
ev.km 27,278
propustek
28,743=0,697
27,108
MTH
VB
DKV
NO
St.
rampa
sklad
Milady Horákové
Wolkerova
Železničářů
II/118
13
11
9
7
5
3
1
2
4
33a
31a
29a
27a
25a
1h
2h
4h
6h
st. úsek 07
st. úsek 06
žst. Kladno

SP 0a
SP 0
SP 0b

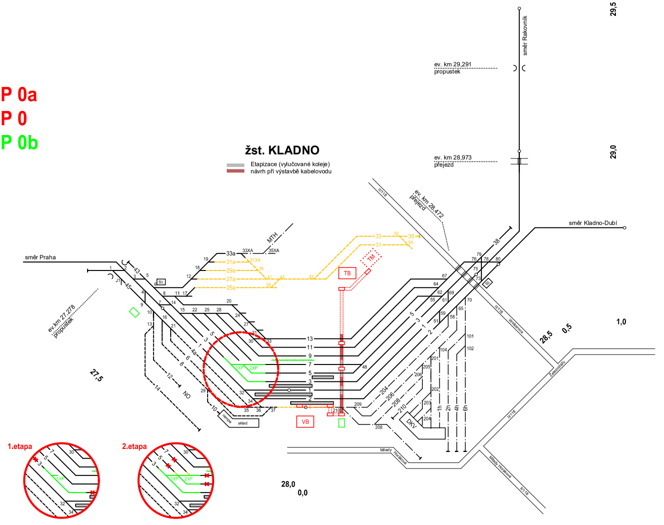
žst. KLADNO
Etapizace (vylučované koleje)
návrh při výstavbě kabelovodu
29,5
29,0
28,5
0,5
1,0
28,0
0,0
27,5
směr Rakovník
směr Kladno-Dubí
směr Praha
ev. km 29,291
propustek
ev. km 28,973
přejezd
ev. km 28,472
přejezd
ev.km 27,278
propustek
TB
TM
VB
DKV
MTH
NO
1XP
2XP
1.etapa
2.etapa
Milady Horákové
Wolkerova
Železničářů
II/118

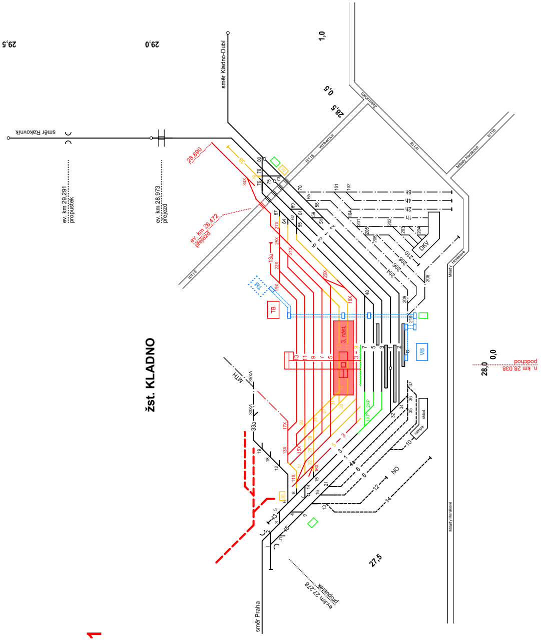
žst. KLADNO
směr Rakovník
směr Kladno-Dubí
směr Praha
ev. km 29,291 propustek
ev. km 28,973 přejezd
ev. km 28,472 přejezd
28,890
n. km 28,038 podchod
ev.km 27,278 propustek
29,5
29,0
28,5
28,0
27,5
1,0
0,5
0,0
3. nást.
TB
TM
VB
DKV
MTH
NO
sklad
rampa
Wolkerova
Milady Horákové
II/118
III/118

SP 1

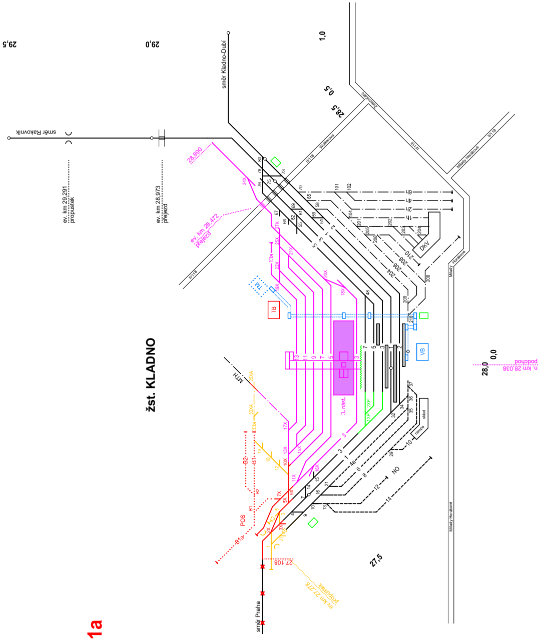
žst. KLADNO
směr Rakovník
směr Kladno-Dubí
směr Praha
ev. km 29,291 propustek
ev. km 28,973 přejezd
ev. km 28,472 přejezd
28,890
n. km 28,038 podchod
ev.km 27,278 propustek
27,108
29,5
29,0
28,5
28,0
27,5
1,0
0,5
0,0
3. nást.
TB
TM
VB
DKV
MTH
NO
POS
B1
B2
B1a
sklad
rampa
Wolkerova
Milady Horákové
II/118
III/118

SP 1a

ZIMNÍ PŘESTÁVKA 2019 / 2020

SP 2a
SP 2-I

Souběžně výluka trati směr Kladno-Dubí - 6 týdnů

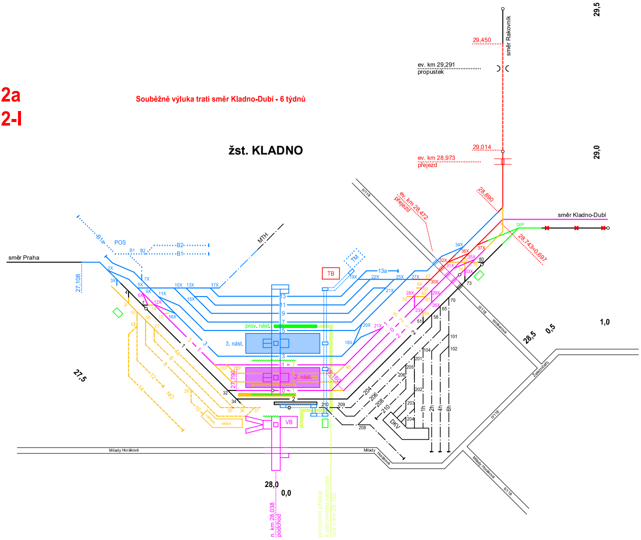
žst. KLADNO
směr Rakovník
29,450
ev. km 29,291
propustek
29,014
ev. km 28,973
přejezd
28,890
ev. km 28,472
přejezd
směr Kladno-Dubí
3XP
28,743=0,697
29,5
29,0
1,0
28,5
0,5
směr Praha
27,108
27,5
B1a
POS
B1
B2
MTH
TB
TM
13a
prov. nást.
3. nást.
2. nást.
28,160
27,790
VB
sklad
rampa
NO
DKV
1h
2h
4h
6h
Wolkerova
Železničářů
II/118
Milady Horákové
28,0
0,0
n. km 28,038
podchod
provizorní přístup
k ostrovnímu nástupišti
cca n.km 28,150

SP 2-II

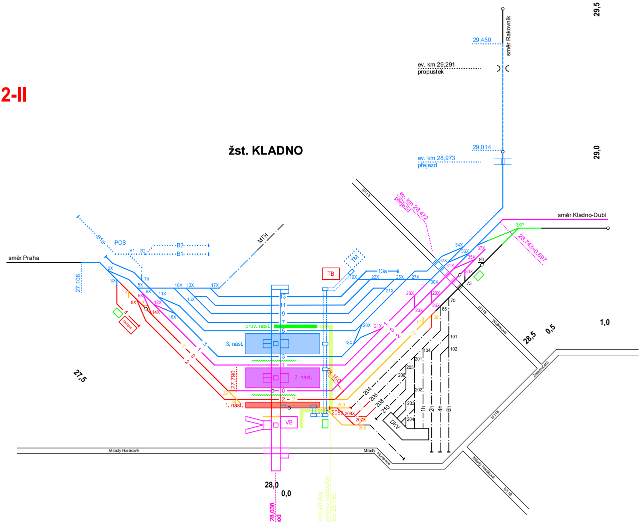
žst. KLADNO
směr Rakovník
29,450
ev. km 29,291
propustek
29,014
ev. km 28,973
přejezd
ev. km 28,472
přejezd
směr Kladno-Dubí
3XP
28,743=0,697
29,5
29,0
1,0
28,5
0,5
směr Praha
27,108
27,5
B1a
POS
B1
B2
MTH
TB
TM
13a
prov. nást.
3. nást.
2. nást.
1. nást.
28,160
27,790
VB
rampa
DKV
1h
2h
4h
6h
Wolkerova
Železničářů
II/118
Milady Horákové
28,0
0,0

SP 3a

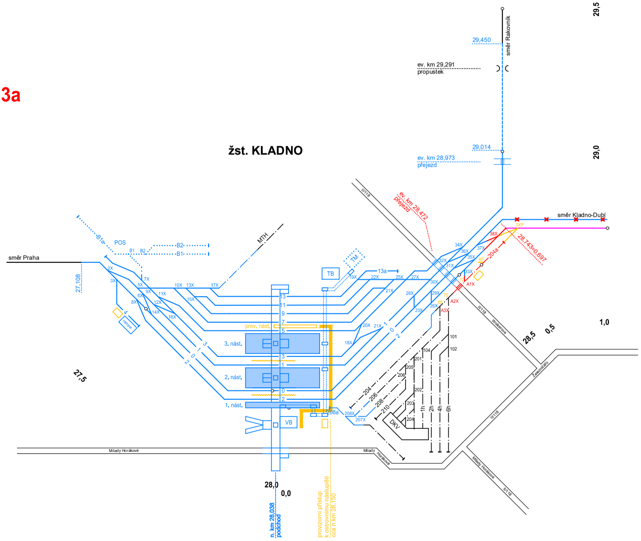
žst. KLADNO
29,5
29,0
1,0
0,5
28,5
28,0
0,0
27,5
směr Rakovník
29,450
ev. km 29,291
propustek
29,014
ev. km 28,973
přejezd
ev. km 28,472
přejezd
směr Kladno-Dubí
28,743=0,697
3XP
204a
38X
37X
36X
35X
34X
33X
32X
31X
30X
29X
28X
27X
26X
25X
23X
22X
21X
20X
19X
18X
17X
16X
15X
14X
13X
12X
11X
10X
9X
8X
7X
6X
5X
3X
2X
A1X
A2X
A3X
13a
TM
TB
VB
DKV
MTH
POS
B1
B2
B1a
rampa
4
směr Praha
27,108
13
11
9
7
5
3
1
0
2
prov. nást.
3. nást.
2. nást.
1. nást.
101
102
104
201
202
203
204
205
206
208
210
1h
2h
4h
6h
207X
208X
208a
III/118
Wolkerova
Železničářů
Milady Horákové
n. km 28,038
podchod
provizorní přístup
k ostrovnímu nástupišti
cca n.km 28,150

Výhledový stav

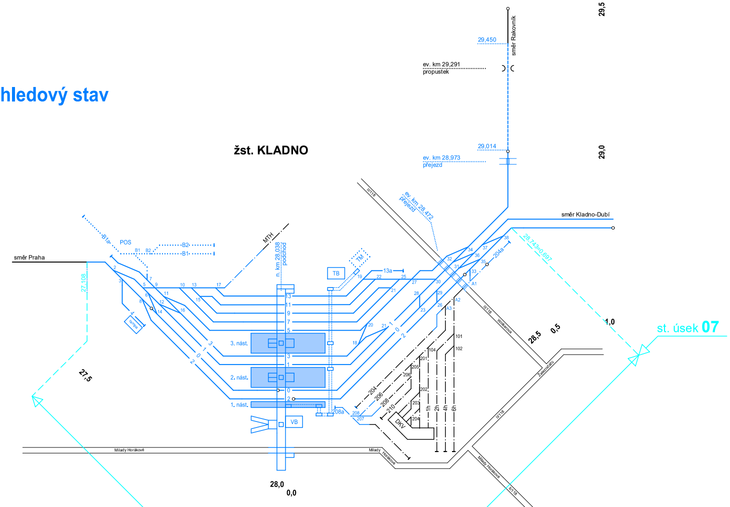
žst. KLADNO
st. úsek 07
29,5
29,0
1,0
0,5
28,5
28,0
0,0
27,5
směr Rakovník
29,450
ev. km 29,291
propustek
29,014
ev. km 28,973
přejezd
ev. km 28,472
přejezd
směr Kladno-Dubí
28,743=0,697
204a
38
37
36
35
34
33
32
31
30
29
28
27
26
25
23
22
21
20
19
18
17
16
15
14
13
12
11
10
9
8
7
6
5
3
2
A1
A2
A3
13a
TM
TB
VB
DKV
MTH
POS
B1
B2
B1a
rampa
4
směr Praha
27,108
n. km 28,038
podchod
13
11
9
7
5
3
1
0
2
3. nást.
2. nást.
1. nást.
101
102
104
201
202
203
204
205
206
208
210
1h
2h
4h
6h
207
208
208a
III/118
Wolkerova
Železničářů
Milady Horákové

st. úsek 06
žst. Kladno

LEGENDA:

stávající kolej
vyloučená (nesjízdná) kolej
vlečková kolej
kolej ve výstavbě vč. žel. spodku
směrová a výšková úprava koleje
pozdější nebo jiná investice
koleje - výstavba v souběhu
kolej bez provozu
rušená kolej a zařízení
provizorní kolej, nástupiště
dokončená kolej
zemní práce - koleje
zemní práce - komunikace
pažení

úrovňový přejezd, přechod
most
propustek
podchod, produktovod
silniční nadjezd
nástupiště (stáv., ve výst., dokon.)
zdi (ve výstavbě, dokončené)
VB n.TB n.TM,RD n.kont. ZZ n.St.

MTH	Mechanizace trať. hospodářství
TD	Traťová distance
MZ	Montážní základna
NO	Nákladový obvod
DKV	Depo kolejových vozidel
POS	Provozní ošetření souprav

DOKUMENTACE SE ZAPRACOVANÝMI PŘIPOMÍNKAMI

Výškový systém Bpv
Souřadnicový systém S-JTSK

2	Zapracování připomínek Ropidu	24.10.2017	Ing. Halama	Halama
1	Zapracování připomínek města Kladna	30.06.2017	Ing. Halama	Halama
Změna:	Název změny:	Datum:	Provedl:	Podpis:

Investor, objednatel:
Správa železniční dopravní cesty, státní organizace
Dlážděná 1003/7
110 00 Praha 1

kontaktní adresa:
Správa železniční dopravní cesty, s.o.
Stavební správa západ
Sokolovská 1955/278, 190 00 Praha 9

METROPROJEKT Praha a.s.
nám. I. P. Pavlova 2/1786
120 00 Praha 2

generální ředitel: Ing. David Krása
tel.: +420 296 154 105
www.metroprojekt.cz
info@metroprojekt.cz

Souprava číslo:

HIP: **Ing. Jan Nosek** Podpis: Nosek
tel.: **+420 296 154 221**
Stupeň: **PŘÍPRAVNÁ DOKUMENTACE/ DOKUMENTACE PRO ÚZEMNÍ ROZHODNUTÍ**

Název a účel díla:

Modernizace trati Kladno (včetně) - Kladno-Ostrovec (včetně)

Zpracovatelský útvar:
STŘEDISKO S51
STAVEBNÍ
tel.: **+420 296 154 232**
Vedoucí útvaru: **Ing. Jiří Mára** Podpis: Mára

Název části díla:

SOUHRNNÁ ČÁST
ORGANIZACE VÝSTAVBY

B
B.12

Odpovědný projektant: **Ing. Miroslav Halama** Podpis: Halama
Kreslil: **Ivana Čiperová** Podpis: Čip.
Skart. znak: **V20/2038** Datum: **01/2017**
Počet formátů: **9xA4** Měřítko: **-**

Název přílohy:

SCHÉMATA STAVEBNÍCH POSTUPŮ
Žst. Kladno (st. úsek 06)

Změna: **Z2**
Číslo příl.: **402**

IČD:	13	6090	02	12	00	00